

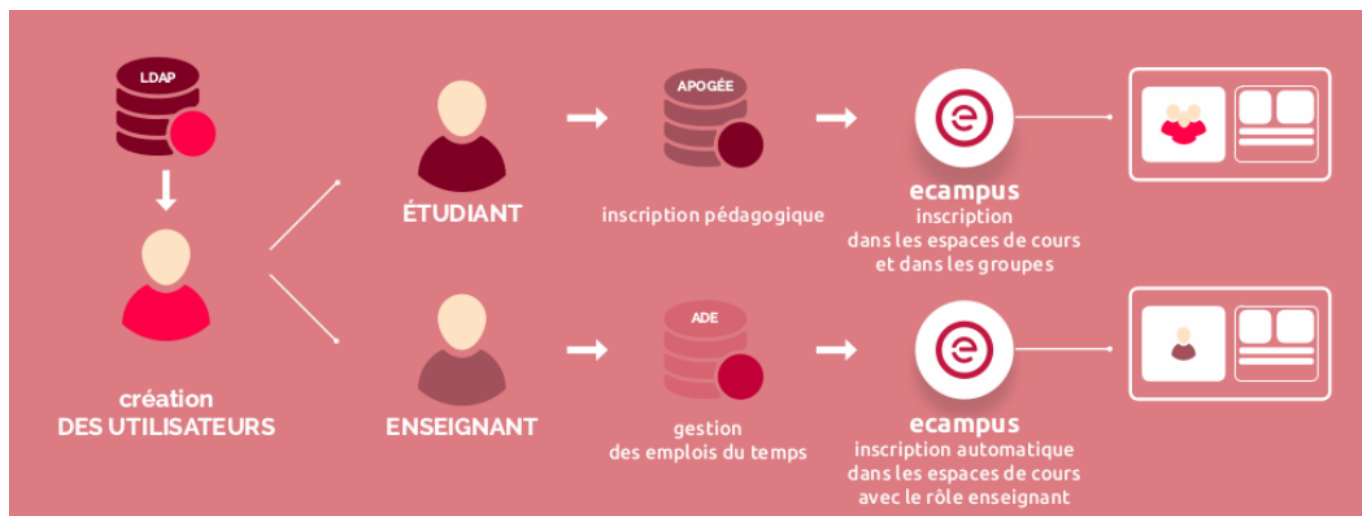

Dans le diagramme ci-dessous est décrit la manière dont les étudiants sont inscrits dans les espaces de cours sur la plateforme Ecampus. cette inscription est issue de la modélisation de leur inscription depuis les logiciels de la scolarité (Apogée).



 Une inscription est complète dans un espace de cours(inscription jusque dans les groupes) que si l'inscription pédagogique de l'étudiant est effective.

From: <https://pedagowiki.unicaen.fr/> - CEMU

Permanent link: https://pedagowiki.unicaen.fr/doku.php?id=moodle4:inscriptions_automatiques&rev=1689780000

Last update: 12/03/2026 18:49

